Oister®

INFO PRODUCTOS

Cerradura Embutir
MODELO TRANCURA

NUEVO PRODUCTO

Características

- Puertas de 45 a 55mm de espesor.
- Backset de 60mm.
- Función Acceso: Pomo exterior fijo / Pomo interior libre.
  Escudo exterior / Manilla interior libre.
- Función Loggia: Pomos exterior e interior libres.
  Manillas exterior e interior libres.
- Picaporte reversible.
- 2 pitones de acero.
- Cilindro europerfil 70mm (35-35).
- Llave exterior e interior
- Frontal con canto recto de acero.
- Incluye contrafrontal, tornillos de fijación, instructivo de intalación.
- Incluye 3 llaves.
- Garantía: 5 años ante defectos de fabricación.

Empaque

Uso

- Acceso principal
- Loggia

Color

NEGRO

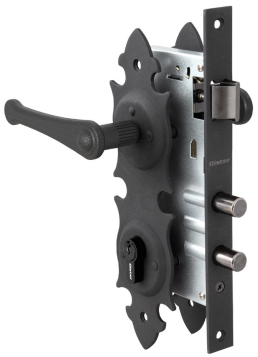

Modelo

Código AX	Descripción	Acabado	Empaque
CEP0001350	Cerradura Embutir con placa Oister Trancura Pomo Acceso	Negro	Blíster
CEP0001351	Cerradura Embutir con placa Oister Trancura Pomo Loggia	Negro	Blíster
CEP0001399	Cerradura Embutir con placa Oister Trancura Manilla Acceso	Negro	Blíster
CEP0001400	Cerradura Embutir con placa Oister Trancura Manilla Loggia	Negro	Blíster